

Nederlands

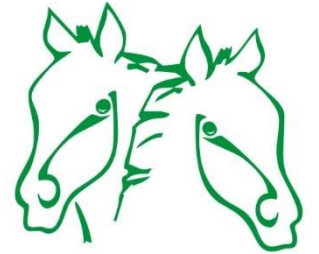

Service handleiding Display vervangen



Valetudo Horse Products BV FeedingMaster Pro

De FeedingMaster Pro wordt geproduceerd door:

Valetudo Horse Products BV
Lage Scheidijk 4
7261RL Ruurlo
Nederland
www.VHProducts.eu

Copyright (c) 2023 Valetudo Horse Products BV.

Versie 1.0, 30 April 2023

Oorspronkelijke servicehandleiding.

Valetudo Horse Products BV behoudt zich het recht voor om wijzigingen op ieder moment zonder voorafgaande kennisgeving door te voeren. Valetudo Horse Products BV kan niet toestaan dat deze servicehandleiding geheel of gedeeltelijk zonder haar schriftelijke toestemming op enigerlei wijze wordt veelevoudigd.

Geachte klant,

Jammer dat er een storing is opgetreden in uw FeedingMaster Pro. Gelukkig is deze eenvoudig te repareren met de geleverde onderdelen en deze servicehandleiding. In deze handleiding staat hoe u dat doet, lees de handleiding daarom aandachtig door.

Besteed extra aandacht aan zinnen die voorafgegaan worden door één van de volgende woorden:

WAARSCHUWING: Als de aangegeven instructies niet worden opgevolgd bestaat het gevaar van ernstig letsel aan u of uw paard.

TIP: Nuttige informatie die u helpt bepaalde stappen eenvoudiger uit te voeren of op een andere manier te controleren.

Wij willen u graag tevreden zien. Indien u vragen heeft over bepaalde stappen neem dan gerust contact met ons op via Service@VHPproducts.eu. Wij doen ons best om uw vraag binnen 24 uur te beantwoorden.

Inhoudsopgave

1. Veiligheidsvoorschriften	1
2. Introductie.....	1
3. Display vervangen	2

1. Veiligheidsvoorschriften

Voordat u begint met de reparatie moet u zich bewust zijn van de risico's die er zijn als u de instructies in deze handleiding niet volledig opvolgt.

De volgende belangrijke veiligheidsmaatregelen moeten in acht genomen worden als er aan een FeedingMaster Pro wordt gewerkt:

- Bepaalde delen in de besturing voeren de netspanning. Maak de behuizing van de besturing nooit open als de FeedingMaster Pro is aangesloten op de netspanning.
- Tijdens een storing kan het voorkomen dat de FeedingMaster Pro plotseling delen van de aandrijving in- of uitschakelt. Voer daarom nooit servicewerkzaamheden uit als de FeedingMaster Pro is aangesloten op de netspanning.
- Maak nooit aanpassingen aan de FeedingMaster Pro anders dan beschreven in deze handleiding.

WAARSCHUWING: Verwijder de netstekker uit het stopcontact en wacht minimaal 10 seconden voordat u begint met servicewerkzaamheden.

2. Introductie

Deze service handleiding beschrijft hoe stap voor stap de storing kan worden gerepareerd. Voor elke stap is een checkbox geplaatst. Het is raadzaam deze af te vinken als de stap is uitgevoerd. Hiermee wordt voorkomen dat er een stap verwisseld of overgeslagen wordt.

Is een bepaalde stap niet duidelijk of heeft u andere vragen? Dan kunt u altijd contact met ons opnemen, we helpen u graag.

TIP: Het is raadzaam om in en voor de FeedingMaster Pro een deken of stuk karton te leggen. Als kleine onderdelen dan per ongeluk vallen raakt u deze niet kwijt in het zaagsel of andere bodembedekking.

3. Display vervangen

- [] Schakel de FEEDINGMASTER PRO uit door de netstekker te verwijderen. Wacht 10 seconden totdat het display uit is.



- [] Open het rooster



- [] Verwijder de twee inbusbouten die de besturing vasthouden met een 5mm inbusleutel.



- [] Pak de besturing vast en kantel deze zo ver als mogelijk naar voren.



[] Til de besturing tussen de montagebeugels omhoog.



[] Kantel de besturing 90 graden met de klok mee en plaats hem op de rechter montage beugel.



- [] Sluit het rooster en leg de besturing op het rooster.



- [] Schroef de 4 bouten uit de voorkant van de behuizing van de besturing met een kruiskop schroevendraaier. De bouten zitten vast aan de voorkant van de behuizing. Deze kunnen alleen losgedraaid worden, maar niet verwijderd worden.



[] Til de voorkant van de behuizing op en plaats deze links naast de besturing.



[] Schroef de aansluitingen van de bedieningsknop los en verwijder de aansluitdraden.

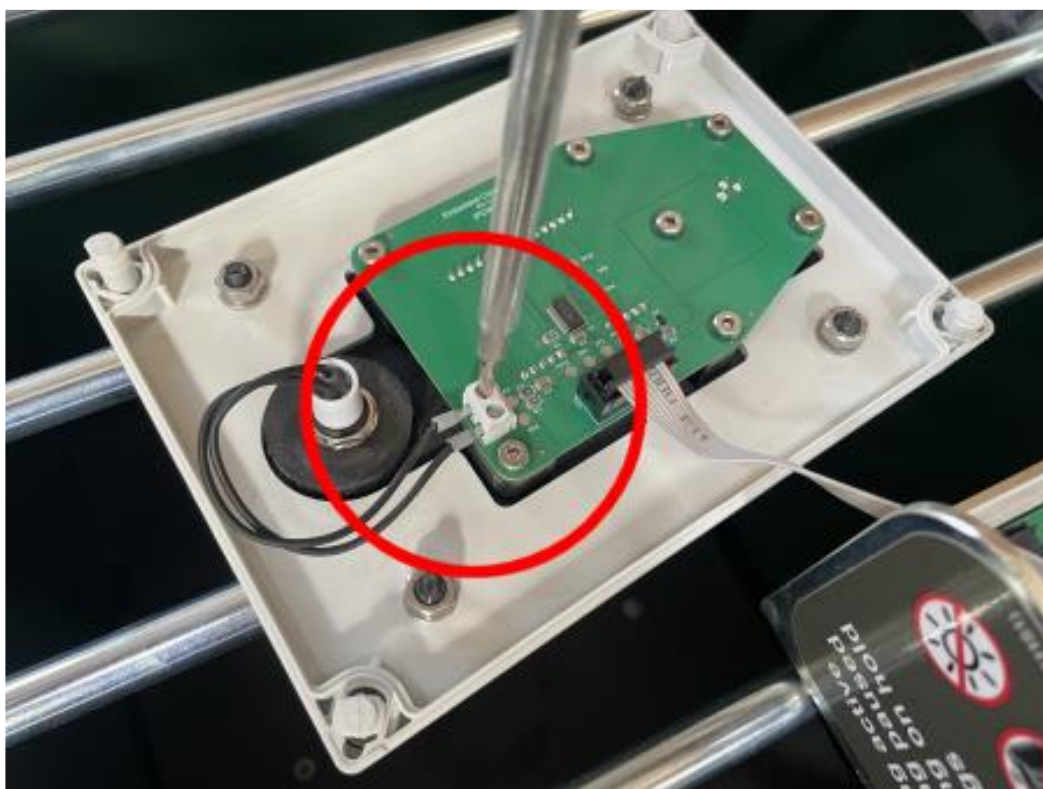

[] Verwijder de stekker van de displaykabel.

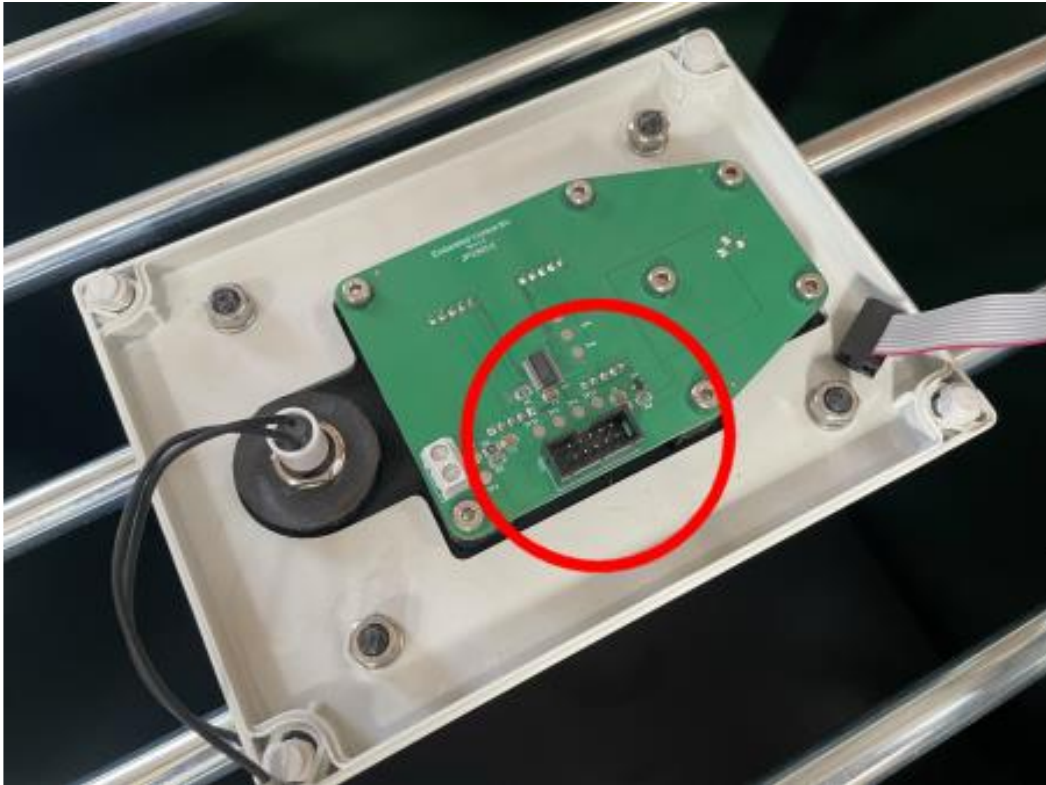

[] Verwijder de zeven inbusbouten met een 2,5 mm inbussleutel.

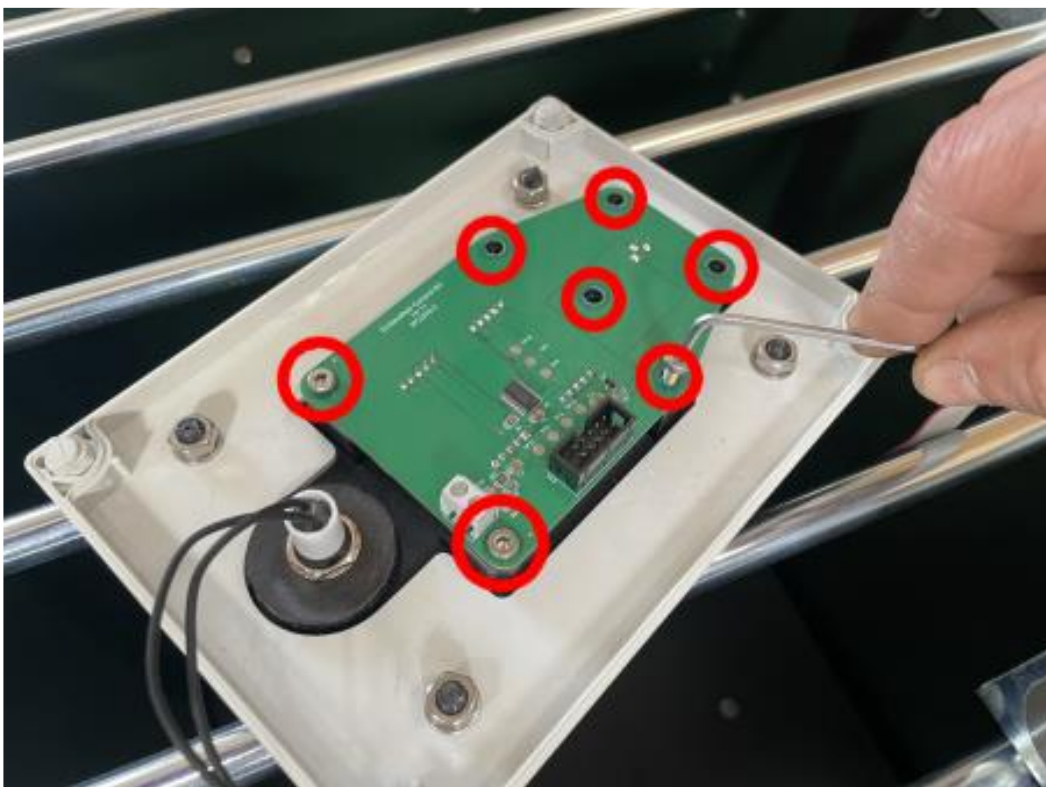

[] Verwijder het display.

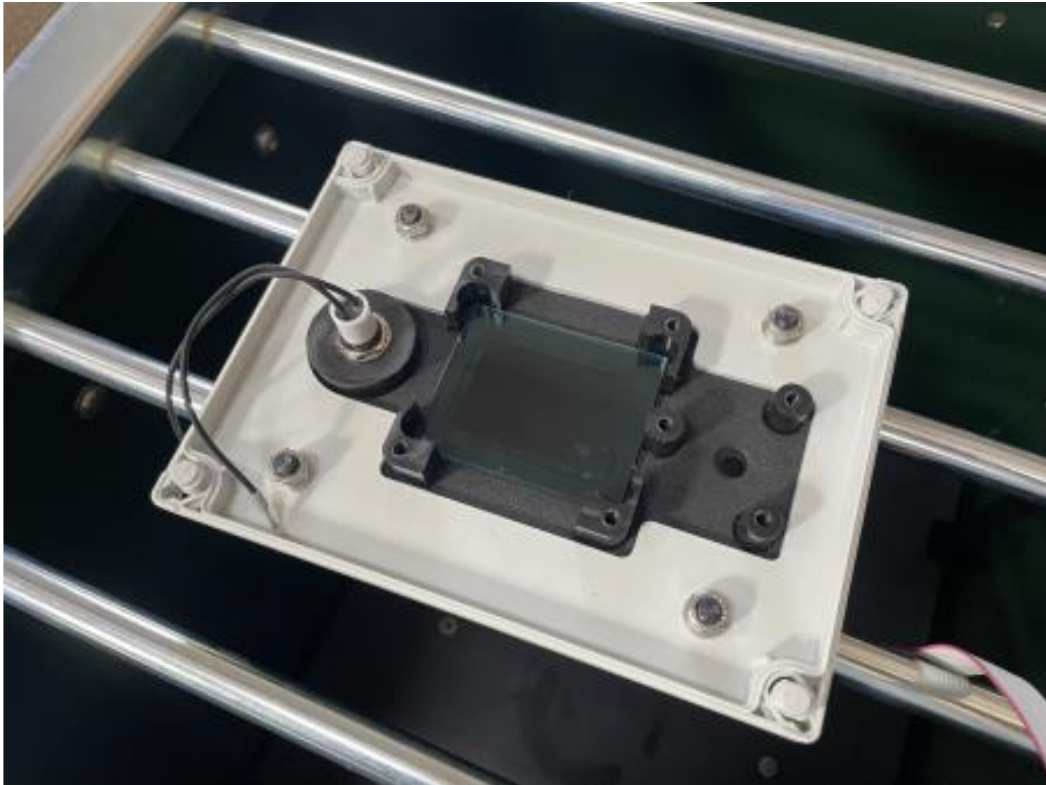

[] Blaas eventueel stof van het groene beschermglas en het nieuwe display af. Plaats het nieuw display.

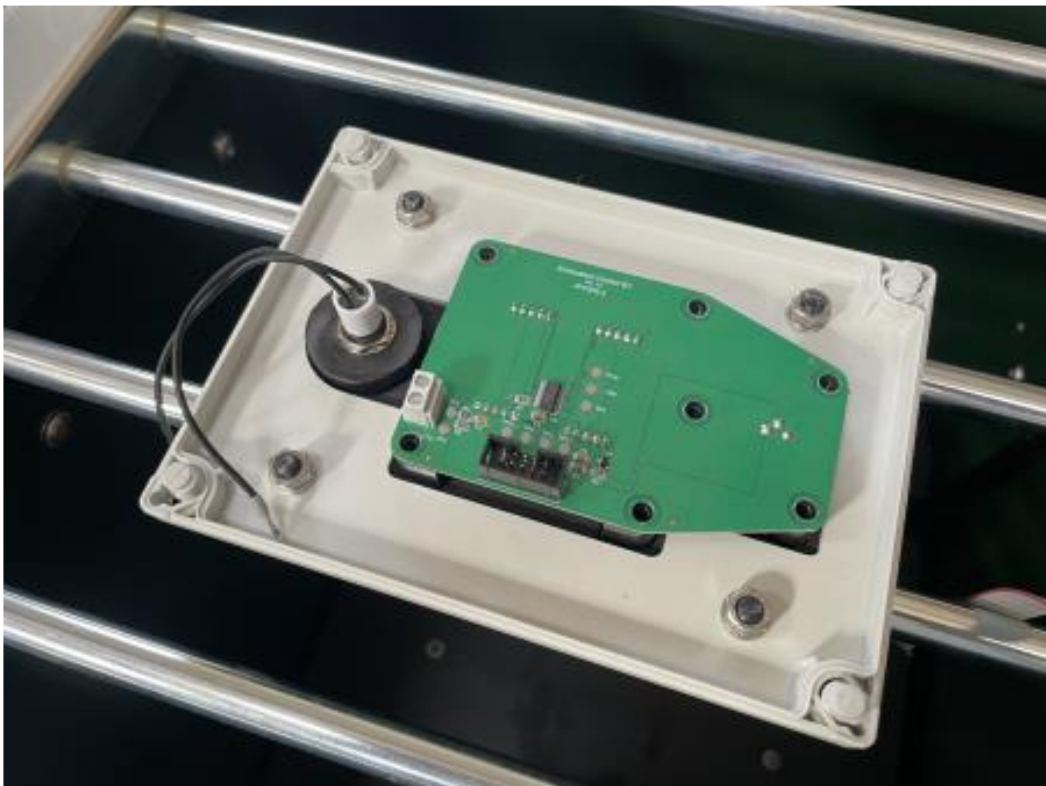

[] Zet het display vast met zeven M4x10 inbusbouten.

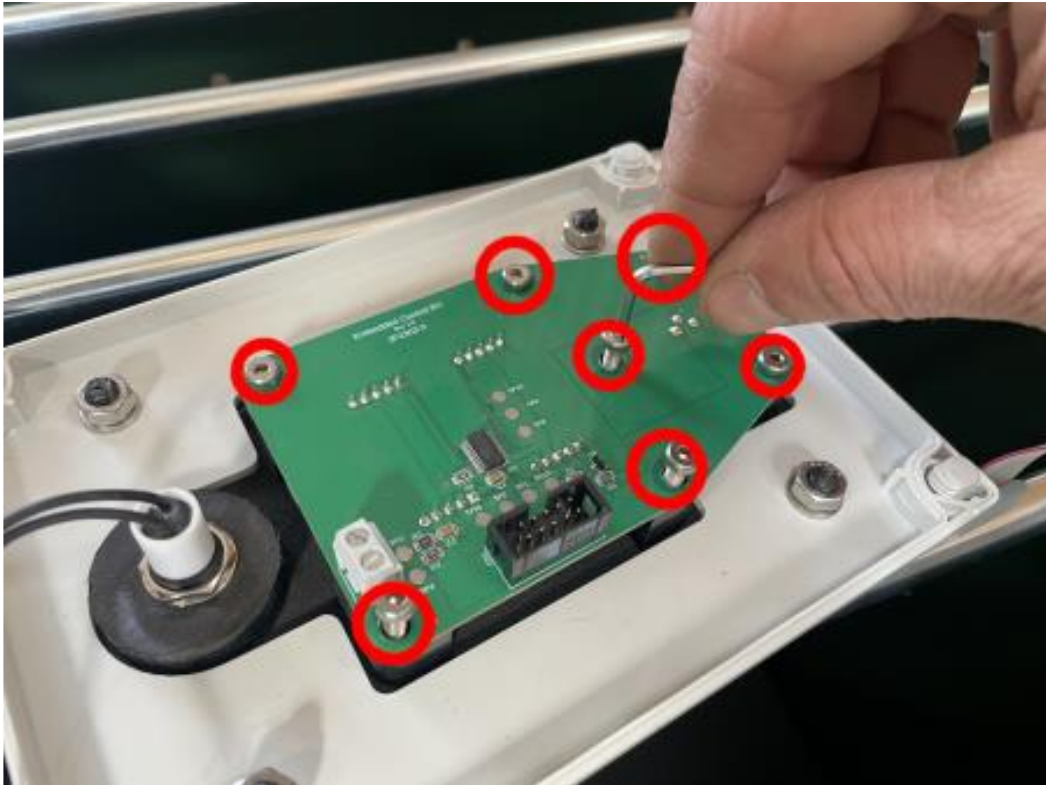

[] Plaats de twee aansluitingen van het bedieningsknopje in de connector. Het maakt niet uit die draad op die aansluiting komt. Schroef deze vast.



- [] Plaats de stekker van de displaykabel boven de connector. Druk de stekker rustig in de connector.



- [] Plaats de voorkant van de behuizing boven de behuizing. Druk de aansluitkabel van het display voorzichtig in de hoek van de behuizing.

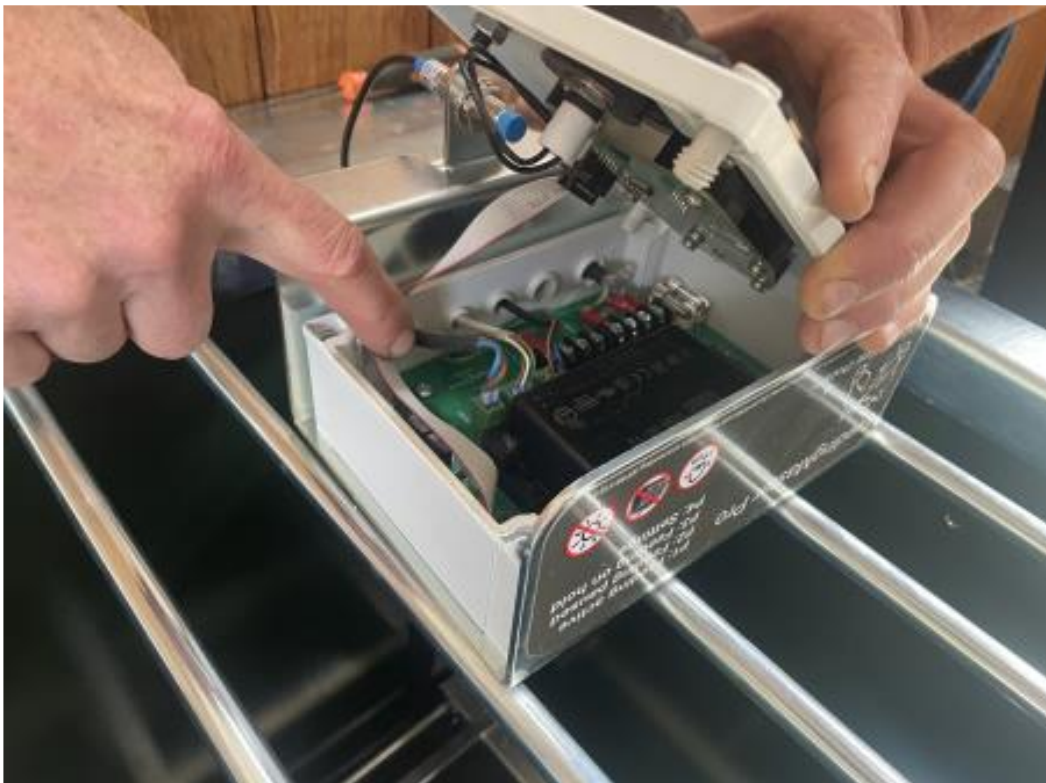

- [] Plaats de voorkant van de behuizing op de behuizing van de besturing. Controleer of er geen aansluitdraden tussen de delen zit en of de voorkant van de behuizing netjes op de achterkant van de behuizing ligt.



- [] Zet de voorzijde van de behuizing vast door de vier moeren handvast aan te draaien. Draai de moeren 1/8 slag van de schroevendraaier na.



WAARSCHUWING: Als de moeren te hard worden aangedraaid, wordt de siliconen pakking tussen de voorkant en de achterkant van de behuizing geplet en sluiten beide delen niet meer waterdicht op elkaar aan. Vocht kan vervolgens in de behuizing condenseren waardoor de besturing defect raakt.

[] Plaats de besturing op de rechter montagesteun.



[] Open het rooster.



- [] Pak de besturing vast en kantel deze naar voren. Laat de besturing tussen de montagesteunen zakken. Haak de rooster sensor in de uitsparing onder de rooster sluiting.



- [] Kantel de besturing naar achteren. Zet de besturing vast met twee M8x60 verzonken bouten.



- [] Sluit het rooster en schakel de netspanning van de FeedingMaster Pro weer in. Controleer de juiste werking van het display.



Uw FeedingMaster Pro is nu weer klaar voor gebruik.